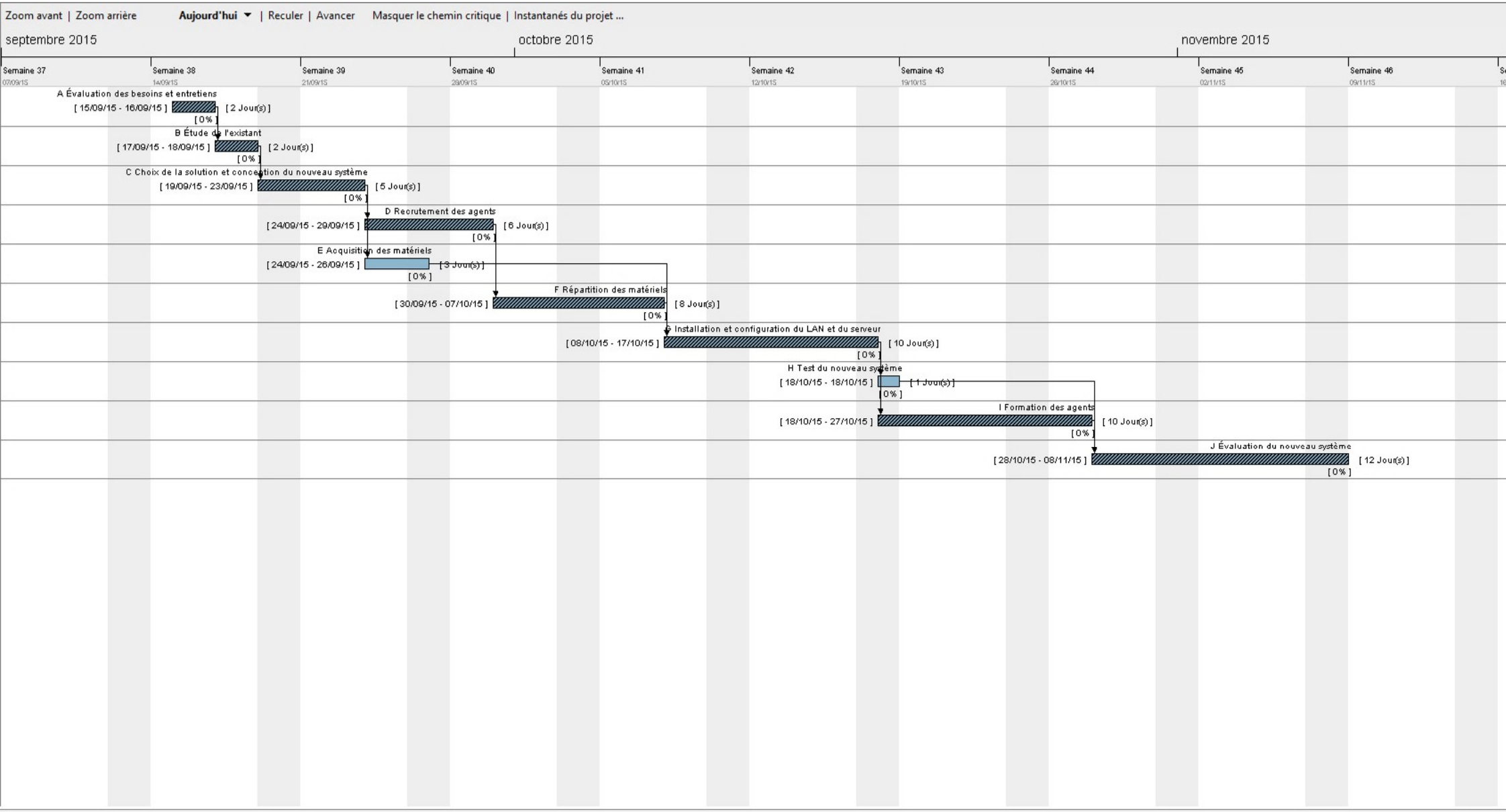
Zoom avant | Zoom arrière
Aujourd'hui | Reculer | Avancer
Masquer le chemin critique | Instantanés du projet ...
septembre 2015
octobre 2015
novembre 2015
Semaine 37
07/09/15
Semaine 38
14/09/15
Semaine 39
21/09/15
Semaine 40
28/09/15
Semaine 41
05/10/15
Semaine 42
12/10/15
Semaine 43
19/10/15
Semaine 44
26/10/15
Semaine 45
02/11/15
Semaine 46
09/11/15
A Évaluation des besoins et entretiens
[15/09/15 - 16/09/15]
[2 Jour(s)]
[0%]
B Étude de l'existant
[17/09/15 - 18/09/15]
[2 Jour(s)]
[0%]
C Choix de la solution et conception du nouveau système
[19/09/15 - 23/09/15]
[5 Jour(s)]
[0%]
D Recrutement des agents
[24/09/15 - 29/09/15]
[6 Jour(s)]
[0%]
E Acquisition des matériels
[24/09/15 - 26/09/15]
[3 Jour(s)]
[0%]
F Répartition des matériels
[30/09/15 - 07/10/15]
[8 Jour(s)]
[0%]
G Installation et configuration du LAN et du serveur
[08/10/15 - 17/10/15]
[10 Jour(s)]
[0%]
H Test du nouveau système
[18/10/15 - 18/10/15]
[1 Jour(s)]
[0%]
I Formation des agents
[18/10/15 - 27/10/15]
[10 Jour(s)]
[0%]
J Évaluation du nouveau système
[28/10/15 - 08/11/15]
[12 Jour(s)]
[0%]